Mujeres que huyen para vivir

Desplazamiento interno de mujeres y niñas a causa de la violencia en Honduras 2026.

Comisionado Nacional de los Derechos Humanos (Honduras)

Con apoyo de: UNHCR ACNUR La Agencia de la ONU para los Refugiados



De enero a octubre de 2026, el CONADEH registró

351 **quejas** por riesgo y desplazamiento forzado interno presentadas por mujeres.

712 **mujeres representadas en las quejas.**

Las mujeres y niñas enfrentan violencia, discriminación y desigualdad, tanto en el ámbito público como privado, que ponen en riesgo su vida e integridad y las obligan a desplazarse para protegerse y proteger a sus familias.

70% en riesgo de desplazamiento.

30% desplazadas por violencia.

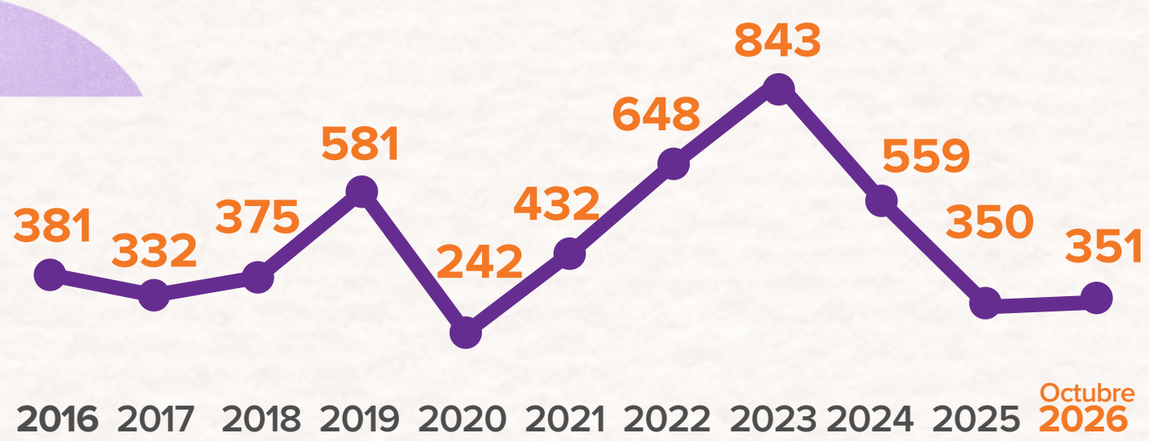

Entre 2016 y 2026, el CONADEH registró **5,094** quejas por riesgo y desplazamiento forzado interno presentadas por mujeres.

¿Por qué las mujeres se ven obligadas a desplazarse?

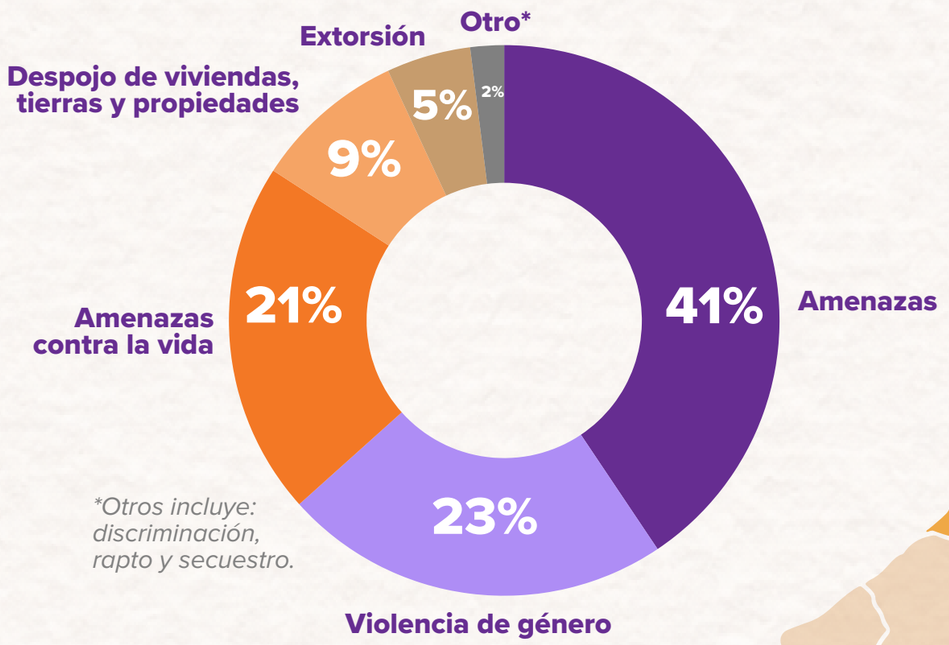

**Otros incluye: discriminación, rapto y secuestro.*

¿Dónde se reciben las quejas?

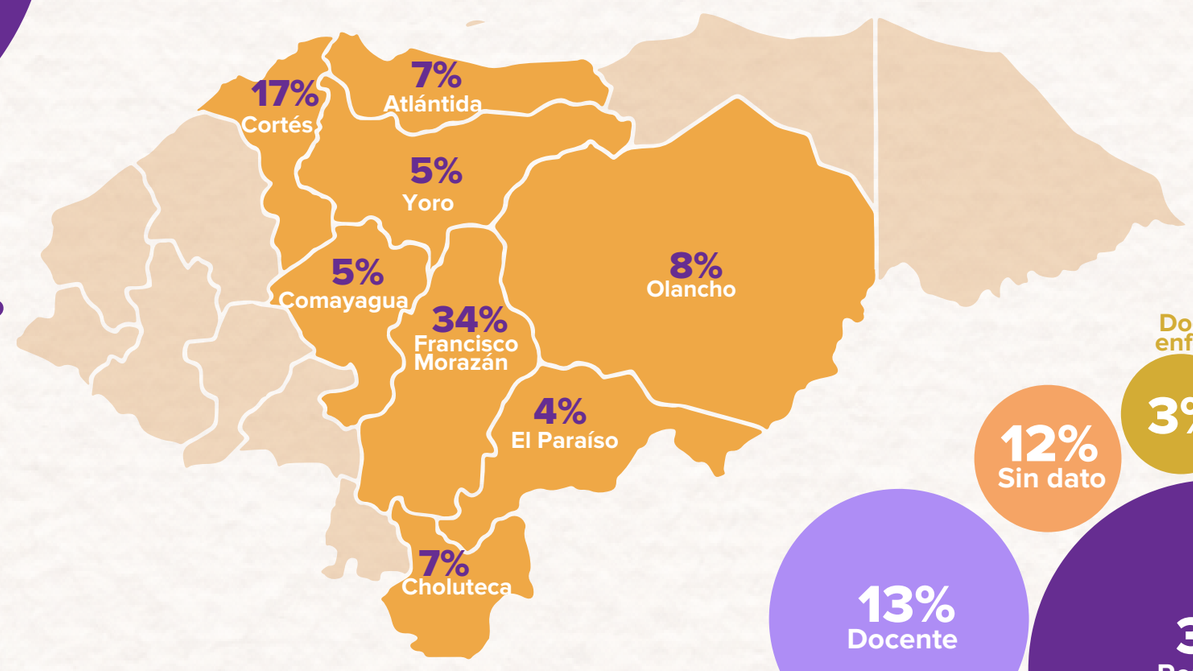

¿Quiénes las agreden?

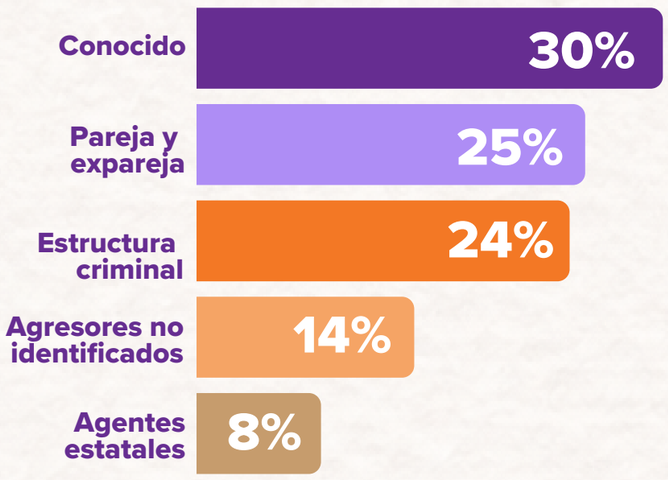

¿A qué se dedican?

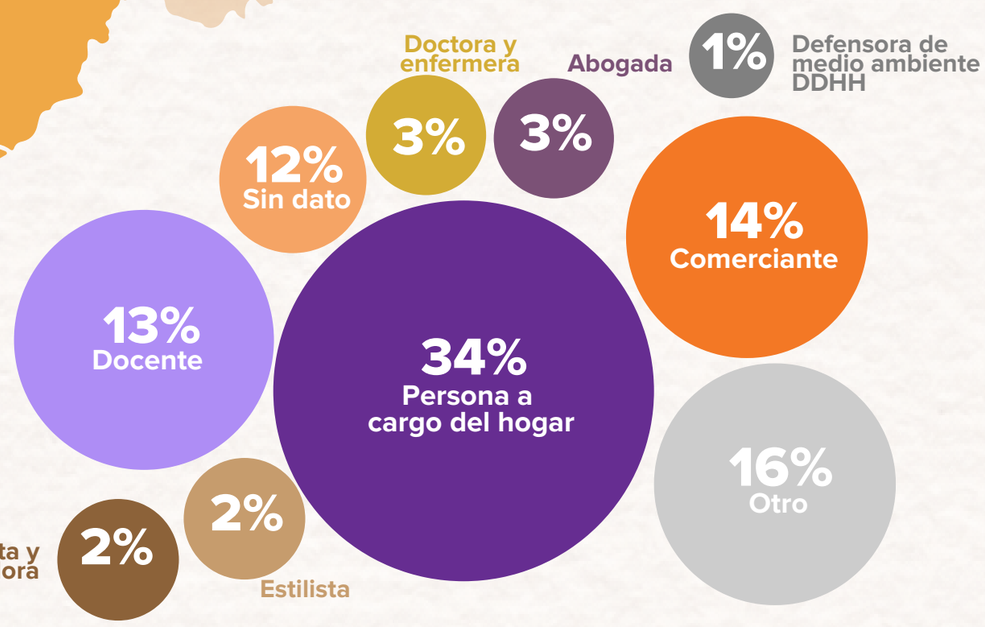

¿Ha sido víctima de situaciones similares? Puede contactar a CONADEH

+504 9581 1846

Fuente: Unidad de Desplazamiento Forzado Interno (UDFI), CONADEH